BOR DI KEBUMEN KRITIS:

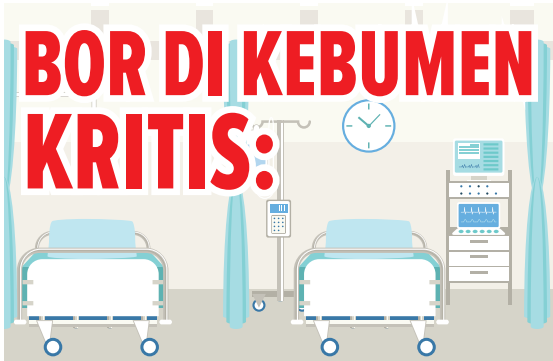

- 163 kapasitas bed di rumas sakit Dr Soedirman (RSDS) hanya 16 yang belum terpakai.
- RS PKU Muhammadiyah Gombong yang menyediakan 319 bed, tersisa 36 bed.
- Dari 82 bed di RS Prembun, 20 bed belum terpakai.
- Dari 46 bed di RS PKU Muhammadiyah Sruweng, menyisakan 34 bed.
- Dari 17 bed di RS Palang Biru, terpakai semua.
- Dari 33 bed RS Khusus Anak Wijaya Kusuma, sisa 12 bed.
- RS Purwogondo yang menyediakan 63 bed, hanya sisa 2 bed.
- RS PKU Kutowinangun yang sisa 2 bed dari total 17 bed.
- Dari 35 bed di RS PKU Muhammadiyah Petanahan terpakai seluruhnya.
- RS Purbowangi dengan 66 bed, ada 25 yang belum terpakai.
- Dari 58 bed di RS Permata Medika terpakai seluruhnya.
- Rumah sakit darurat dengan 58 bed, terpakai semua.